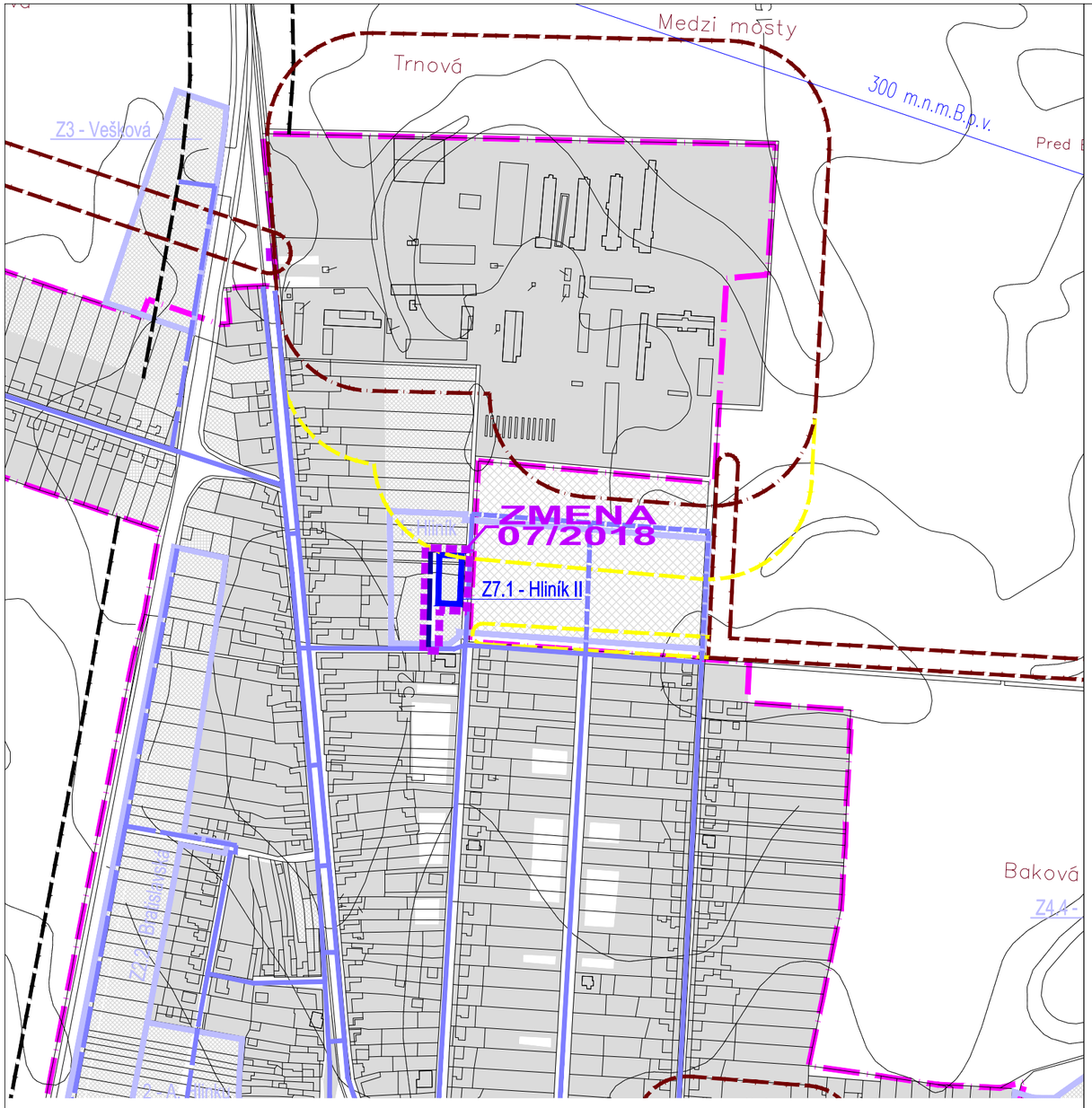

stav alebo vo výstavbe	návrh a zmeny 01-06	zmena 07/2018	prognóza	legenda
				Hranica katastrálneho územia obce
				Hranica zastavaného územia
				Vodné plochy a toky
				Plochy krajinnej zelene - lesy a vysoká zeleň v krajine
	Z4.1	Z7.1 ZMENA 07/2018	Z4.1	Hranica lokality a názov lokality plošného rozvoja
				Hranica riešeného územia a označenie zmeny
				Limitujúce faktory priestorového rozvoja
				Ochr. a bezpečnostné pásma TI
				Ochr. a bezpečnostné pásma na zrušenie
				Ochranné pásmo železnice
				Ochranné pásmo ciest I. a II. triedy
				Hygienické ochranné pásmo (výroba, cintorín,...)
				Základné funkcie urbanizovaného územia
				Plochy nízkopodlažnej zástavby - BD a RD
				Plochy nízkopodlažnej zástavby - BD a RD v príprave
				Plochy RD nadmerne zaťažené hlukom z dopravy
				Plochy občianskej vybavenosti a rekreácie
				Plochy polyfunkcie mestotvorného charakteru - - občianska vybavenosť/bývanie (s vyšším zastúpením podielu OV - nad 30% celk. podl. plochy zástavby)
				Plochy priemyselnej výroby a podnikateľských aktivít
				Plochy poľnohospodárskej výroby jestv. a plochy poľnohospodárskej výroby s predpokladom reštrukturalizácie na výrobno-podnikateľskú zónu
				Plochy zariadení a areálov tech. vybavenosti
				Plochy športových areálov a zariadení s oddychovorelaxačným potenciálom
				Izolačná, verejná a krajinná zeleň
				Cintoríny
				Vodovod
				Vodovod
				Studňa - vodný zdroj s úpravovňou vody

NÁVRH
ZMENY a DOPLNKY 07/2018
ÚPN-O DRAHOVCE

investor OBEC DRAHOVCE
spracovateľ Ing. arch. Eva Krupová
Ing. Ján Šprinka
spracované marec 2018 M 1:5000

NÁVRH VODOVODU B.06.7

NÁVRH
ZMENY a DOPLNKY 07/2018
ÚPN-O DRAHOVCE
investor OBEC DRAHOVCE
spracovateľ Ing. arch. Eva Krupová
Ing. Ján Šprinka
spracované marec 2018 M 1:5000
NÁVRH VODOVODU B.06.7