

Strešnú fóliu PVC ukončiť pod okapovým plechom na poplastovanej ukončovacej lište, kotvenej k dlke kotvami do betónu d 500mm

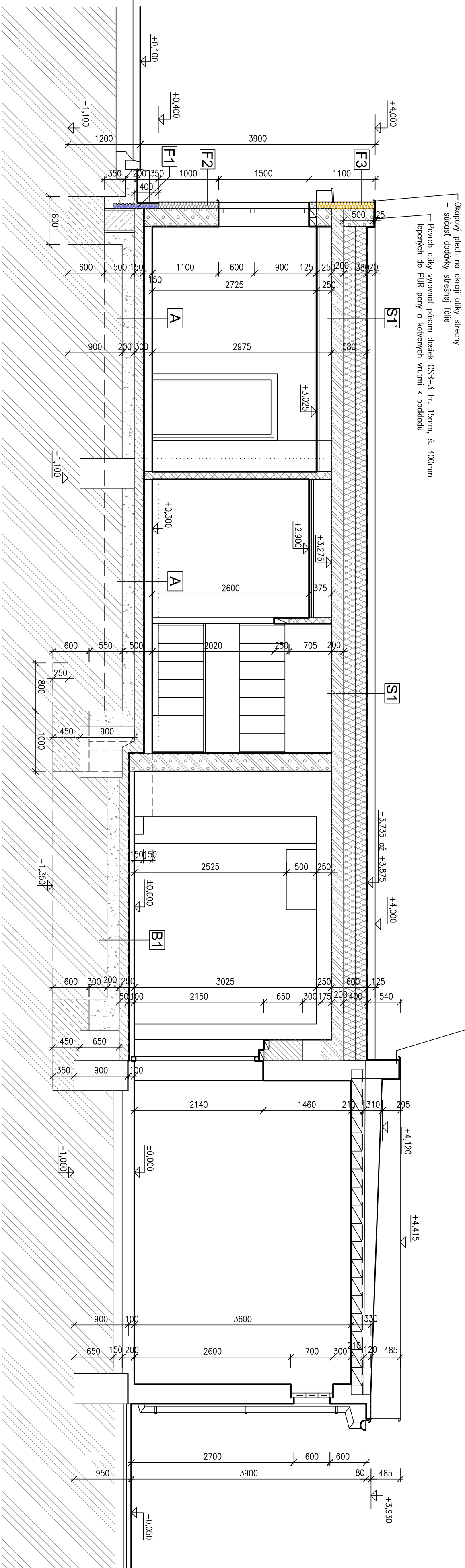

Legenda materiálu

	Kontaktné zateplenie z dosiek z minerálnej vlny s kolímy vďaka lepenej na tenkovrstvovú spojovaciu maltu a mech. kotvených
	Pôvodné steny z tehál plyných pálených, resp. pôrobetónových tvárnic murovaných tradičným spôsobom na vápnomcementeovú maltu
	Presné tvárnice Ytong Lambda+ P2-350 PDK, hr. 300mm, murované na tenkovrstvovú spojovaciu maltu
	Presné tvárnice Ytong P4-500 PD hr. 250mm a Ytong P2-500 hr. 125 a 100mm, murované na tenkovrstvovú spojovaciu maltu
	Betónové sálovacie tvárnice hr. 400 a 150mm s výstužnou prúžkou z betónu a konštr. výstužou
	Prosivý betón
	Železobetónové nosné prvky
	Nájsipy z kameňa a štrkopiesku
	Nájsypná zemina
	Pôvodná zemina
	Drevené nosné prvky
	Tepeľná izolácia

Poznámky :

A - C	Zloženie podláh - viď Výkaz zloženia
S1 - S4	Zloženie strechy - viď Výkaz zloženia
F1 - F3	Zateplenie stien - viď Výkaz zloženia
P2 - P3	Zateplenie podkladov v exteriéri - viď Výkaz zloženia

+0,00 = úroveň podlahy v jaskv. gardzi

AUTOR PROJEKTU :	Peter BREZOVAN	DETAIL PLUS s.r.o.
ZODP. PROJEKTANT :	Peter BREZOVAN	Rostislavova 1, 921 01 Prešňany
VYPRACOVAN :	Peter BREZOVAN	tel.033/77 349 31, fax.033/77 349 32
INVESTOR :	Obec Drahovce	e-mail: detail@detailplus.sk
STAVBA:	REKONŠTRUKCIA A PRÍSTAVBA	ZÁKAZ.Č.: 4/2017
	HASIČSKEJ ZBRONICE DRAHOVCE	DÁTUM : 6.2017
MIESTO:	Poštová ul., 312/2, Drahovce	STUPEŇ : PROJEKT STAVBY
parc. č. 479/3, 480/6, k.ú. Drahovce		FORMÁT : 3 A4
VÝKRES :	POZDĺŽNY REZ A-A	ČAŠŤ : ARCHITEKTÚRA
		MIERKA : Č.V.: 07
		1 : 50